

# Porto, amaro siciliano

Pasticciaccio dell'autorità portuale, che alza le tariffe e produce la reazione di Gnv: chiusa la tratta per Termini Imerese e Palermo. Ira di lavoratori e sindacati, interviene il sindaco

**A**ncora un caso al porto. Francesco Maria Di Majo, Presidente dell'Autorità di Sistema Portuale del Mar Tirreno centro-settentrionale ha aumentato con decreto le tariffe del porto di Civitavecchia.

A seguito di questa comunicazione la Grandi Navi Veloci ha cancellato le linee per Termini Imerese e Tunisi.

Questa la comunicazione dell'agente marittimo locale di Grandi Navi Veloci, Marco Palomba della Revello a seguito della decisione dell'Autorità portuale. "La linea Civitavecchia - Sicilia è stata soppressa. Prego i signori nostri di cancellare tutti gli approdi. Non possiamo fare le variazioni al PMIS perché ho tutto il



personale in cassa integrazione. In questo tristissimo momento non possiamo dimenticare di ringraziare l'Autorità Portuale che, con il suo atteggiamento, ha cacciato il cliente dal nostro porto (gli operatori e le aziende che sono qui da oltre 130 anni), mentre un politicante venuto da Roma ha prodotto danni irreparabili.

Ogni altro commento è superfluo". In città si è sfiorata la rivolta, con una dura conferenza stampa di Compagnia portuale e Cgil. Il sindaco Ernesto Tedesco ha immediatamente portato la questione ai massimi livelli, contattando l'armatore e chiedendo a gran voce a governo e regione Lazio un inter-

vento. E l'Autorità portuale? Si è premurata solo di dir che trattasi di decreto "provviso-

rio" (?). Ecco, visto il risultato, sarebbe bene che fosse un provvedimento ritirato.

TRA SABATO E DOMENICA TORNA L'ORA SOLARE

ORA SOLARE



ore 3



ore 2

La notte tra sabato e domenica, precisamente alle ore 3:00 di domenica 25 ottobre 2020, si dovranno spostare indietro le lancette di un'ora, portandole quindi alle 2:00.

Si saluta così per il momento l'ora legale, che invece tornerà domenica 29 marzo 2021.

# Pescheria Lampo

di Marco Cirillo

Consegna a Domicilio Gratuita

Il pesce fresco a Civitavecchia



**Chiama ed informati per il pescato del giorno**

P.zza Regina Margherita snc Civitavecchia (Rm)

**Tel. 328 1910604**

OTTICA DI LUZIO

Rinnovo delle concessioni su aree pubbliche per altri 12 anni reso possibile dal Comune

# Più spazio al commercio

**Luciani (Confcommercio): "Una boccata d'ossigeno importante per gli esercenti"**

“Il recente “Decreto Rilancio” del 19/05/2020 (per favorire la ripresa delle aziende maggiormente colpite dal COVID 19), ha decretato la possibilità di rinnovare le concessioni per il commercio su area pubblica per ulteriori 12 anni.” È quanto dichiara in una nota il Direttivo di Confcommercio Civitavecchia.

“Questa possibilità riguarda chioschi, edicole, fiorai, operatori mercatali: in sostanza, tutti i titolari di una concessione di posteggio per l'esercizio del commercio su aree pubbliche aventi scadenza



entro il 31 dicembre 2020, se non già riassegnata. Siamo ancora in attesa che il Ministero dello Sviluppo Economico adotti le linee guida da seguire per procedere al rinnovo; ma, nel frattempo, grazie a

un dialogo costruttivo e a una positiva sinergia con l'Area Legale di Confcommercio Civitavecchia, l'Amministrazione comunale sta per pubblicare un avviso che stabilisce i criteri da veri-

ficare per tempo ai fini del rinnovo”. Per Luciani, presidente di Confcommercio Civitavecchia: “In un momento davvero complicato anche a causa dall'emergenza sanitaria, un plauso particolare

va al Sindaco Tedesco, alla dottoressa Sposito, e a tutto lo staff dell'Ufficio Commercio, per la disponibilità e la concretezza con cui si è voluto affrontare questo tema. È un segno evidente che da un sano con-

fronto si possono trovare soluzioni pratiche e di buon senso per chi fa impresa. È vero che manca ancora la disposizione ministeriale che stabilisce le modalità da seguire per il rinnovo delle concessioni, ma, nel frattempo, il Comune si è portato avanti con un atto che avverte e prepara gli interessati per farsi trovare pronti. Come già fatto in altre situazioni analoghe, la nostra Area Legale è a disposizione dei soci per verificare il possesso dei requisiti e predisporre il format di richiesta da inviare all'Ufficio Patrimonio”.

0766news.it  
Trip Tv

Periodico di informazione gratuito stampato e distribuito in proprio

DIR. RESPONSABILE  
Barbara Fruch

DIR. EDITORIALE  
Pietro Russo

Registrazione presso il Tribunale di Civitavecchia numero 4/13 del 22/02/2013

La collaborazione a questa rivista è gratuita e non retribuita salvo accordi scritti.

Tutto il materiale inviato alla redazione non verrà restituito se non espressamente richiesto.

www.0766news.it  
redazione@0766news.it  
Tel. 393-55-84.194

## Vitali responsabile enti locali Lega del Litorale Nord

L'incarico è stato conferito dal Coordinamento provinciale di Roma

Il Coordinamento provinciale di Roma di Lega-Con Salvini ha conferito a Dimitri Vitali l'in-

carico di Allumiere, Canale Monterano, Cerveteri, Civitavecchia, Fiumicino, Ladispoli, Manzia-

vini Civitavecchia. “Il nostro più sentito ringraziamento a Dimitri Vitali per quanto svolto finora e sinceri auguri di buon la-

voro - scrivono dal gruppo - Cogliamo l'occasione anche per rinnovare i nostri ringraziamenti all'On. Durigon, all' On. Zicchieri e

al nostro Sindaco Avv. Tedesco per la fiducia che costantemente ripongono nella squadra Lega di Civitavecchia”.



carico politico di responsabile degli Enti locali dell'area Litorale Nord, che comprende i co-

na, Pomezia, Santa Marinella e Tolfa. A renderlo noto è il Gruppo consiliare - Lega con Sal-

SEGUICI SUL CANALE YOUTUBE

0766news



ISCRIVITI

PER ESSERE SEMPRE AGGIORNATO

**STUDIO DI FISIOKINESITERAPIA**



# **IACOMELLI STEFANO**

**Trattamento Patologie Ortopediche  
Trattamento Patologie Neurologiche  
Rieducazione Post traumatica  
Prevenzione fisioterapica  
Riabilitazione motoria  
Ginnastica mediche**



**STUDIO DI FISIOKINESITERAPIA IACOMELLI STEFANO**  
Lg. Plebiscito, 23 - 00053 Civitavecchia (RM)  
Tel. +39 0766 24405 - mail: [stefanoiacomelli@alice.it](mailto:stefanoiacomelli@alice.it)

## Il Comitato 14 maggio chiede all'Amministrazione di attivare alcune iniziative per i primi di novembre "Ognissanti diventi una festa per la città"

*L'invito ad agevolare i cittadini per la ricorrenza dei Morti ed a valorizzare il cimitero comunale*

**A**gevolare i cittadini, valorizzare il cimitero monumentale. È questa la richiesta del direttivo del Comitato 14 Maggio, in vista della festività di Ognissanti e dei Morti. "In prossimità della ricorrenza di Ognissanti e dei Morti il Comitato 14 Maggio chiede al Sindaco Ernesto Tedesco di prevedere, considerata l'emergenza COVID-19 in corso, un piano straordinario per il servizio del trasporto locale ed una rimodulazione dell'orario di apertura dei cimiteri comunali. Essendo due date di massimo afflusso alle strutture cimiteriali del nostro Comune e per evitare congestionamenti durante le festività in questione, riteniamo doverosa l'estensione dell'orario di apertura nei giorni di domenica 1° novembre e lunedì 2. A tal proposito, chiediamo in prossimità dei giorni indicati un'adeguata campagna informativa e un servizio navetta straordinario in maniera tale da evitare ingorghi e agevolare l'accesso in sicurezza al cimitero. Come ebbe a scrivere Alfredo Cattabiani, i camposanti dovrebbero tornare ad essere luoghi familiari e ridenti perché contengono le nostre radici, tutti colo-



ro che ci hanno preceduto trasmettendoci non soltanto la vita ma anche il patrimonio di tradizioni, di cultura e di regole morali su cui è fondata la nostra comunità. Per questo motivo la Commemorazione dei defunti non è soltanto una ricorrenza religiosa o un'occasione per rievocare i nostri defunti, ma dovrebbe essere una vera festa per la città".

Il Comitato 14 Maggio segnala inoltre al Sindaco di Civitavecchia "l'esempio del Comune di Torino che nel 1987 ha invitato i cittadini ad adornare con i fiori, messi a disposizione gratuitamente dall'amministrazione, tutte le tombe e inviando nei cimiteri la Banda dei Vigili urbani perché con le sue note gioiose sottolineasse anche la valenza

civile della Commemorazione. Infine, per spingere i torinesi a passeggiare nei camposanti al di fuori della ricorrenza, distribuì gratuitamente una guida del cimitero monumentale, intitolata significativamente 'Le nostre radici': così sono state poste le basi per un'usanza che si dovrebbe estendere anche alla nostra città". "L'amministrazione locale di Civitavecchia ha così la possibilità di dare la giusta valenza ad una festività religiosa e civile nonché valorizzare e restituire alla cittadinanza il cimitero monumentale della città, il cui patrimonio è stato oggetto di diverse pubblicazioni da parte delle associazioni del territorio".

*Nella foto il cimitero monumentale.*

## Generazione Futuro: "Spazio ai diritti"

**R**iteniamo fortemente che lo studio e il lavoro siano diritti fondamentali". A dirlo è Generazione Futuro in un comunicato in cui chiede "Spazio ai diritti". "Comprendiamo perfettamente le difficoltà di coloro che si trovano in questa situazione e, per questo, abbiamo aperto un confronto interno per cercare una soluzione che possa soddisfare le necessità delle categorie coinvolte, ma anche rispettare le nuove normative in materia di prevenzione da contagio di Covid-19 - si legge nella nota - Per questa ragione lanciamo una proposta: chiediamo ai proprietari di pub, ristoranti e locali notturni, viste le disposizioni del nuovo DPCM, che prevedono la chiusura anticipata, di mettere a disposizione i propri locali (nel rispetto delle norme vigenti), così da aiutare i numerosi studenti e lavoratori che hanno necessità di un luogo dove svolgere le loro attività. Questa soluzione potrebbe aiutare sia i commercianti sia chi studia e lavora da remoto. Per garantire questi diritti fondamentali, invitiamo i lavoratori del settore ad aiutarci, ma anche e soprattutto le Amministrazioni, affinché trovino protocolli validi per mettere a disposizione gli spazi pubblici. Noi di Generazione Futuro siamo, ovviamente, disponibili al confronto e siamo convinti che per sostenere al meglio questa situazione di forte disagio sia necessario collaborare ed accrescere il senso di comunità".

# FARMACIA SAN GORDIANO

FARMACIA SAN GORDIANO SNC - DOTT. AMALFITANO & C- L.GO GIOVANNI XXIII, 5 - CIVITAVECCHIA - TEL. 0766 23800



dal Lunedì al Sabato  
Mat 8.00 - 13.00  
Pom 16.00 - 20.00

Domenica 9.30 - 13.00

seguici su Facebook: Famacia San Gordiano  
[www.farmaciasangordianoamalfitano.com](http://www.farmaciasangordianoamalfitano.com)

SERVIZIO CUP

MISURAZIONE GLICEMIA E COLESTEROLO  
BIA (BILANCIA BIOIMPEDEZIOMATRICA)

CONSULENZA DIETA A ZONA

CONSEGNA A DOMICILIO

ECG

HOLTERPRESSORIO E CARDIACO

PREPARAZIONI GALENICHE IN 24h

OSSIGENOTERAPIA

FARMACI VETERINARI

FARMACI OMEOPATICI

PRESSO LA PARAFARMACIA CENTRO ESTETICO CON BAGNO TURCO E DOCCIA SOLARE

## Per il consigliere comunale la recente sentenza segna un'altra sconfitta per l'Università Agraria Usi civici, Marino: "Avanti coi ricorsi"

*Sentenziato che i terreni della Tenuta delle Mortelle sono allodiali, di natura privata dal 1827*

Soddisfazione del Consigliere Pasquale Marino e del Sindaco di Civitavecchia Ernesto Tedesco per la recente sentenza n. 43/2020 del Commissario Dr. Catalani che ha accolto il ricorso di alcuni cittadini proprietari di abitazioni, sentenziando che i terreni della Tenuta delle Mortelle, su cui ricadono le particelle catastali dei ricorrenti, "sono allodiali, di natura privata dal 1827, disciplinati dall'ordinamento civile dello stato italiano" e quindi "non sono soggette ad usi civici" e non appartengono al patrimonio dell'Università Agraria di Civitavecchia.

"Nel corpo della sentenza vengono precisate le ragioni per le quali i terreni sono privati. Non v'è dubbio, quindi, che la vendita dell'enfiteusi del 1776 e la successiva del dominio diretto del 1827 vanno a costituire la assoluta allodialità. Considerazione che può essere estesa a tutti i terreni di Tenuta delle Mortelle. Con detto provvedimento e con la precedente sentenza



n.66/2019 (c.d. sentenza Maruccio) sono due le sconfitte subite dall'Agraria, anche se in giudizi di primo grado, e se si aggiunge la sentenza di appello del 1993 (c.d. sentenza Antonelli), passata in giudicato, sono tre i procedimenti importanti che fanno cadere le basi su cui poggiano i vincoli demaniali imposti da U.A. sulla Tenuta delle Mortelle, che

stanno danneggiando più di 5000 concittadini proprietari di appartamenti, non più liberi di vendere, effettuare una successione o addirittura fare lavori sulla proprietà" spiega Marino.

"Ci auguriamo che il Commissario esamini al più presto gli ulteriori ricorsi pendenti, presentati dai proprietari di appartamenti in condomini nella zona

di Tenuta delle Mortelle che saranno certamente positivi per le stesse ragioni esposte nella sentenza 43/2020. Sono battaglie vinte che dicono come i Comitati e l'Amministrazione comunale, (l'avvocatura comunale il perito demaniale del Comune Dr. Alebardi) abbiano visto giusto nel sostenere ormai da tempo, con documenti e mappe storiche, acquisiti

negli archivi pubblici e privati, la allodialità della maggior parte dei terreni sul territorio di Civitavecchia - continua il consigliere - Assicuriamo tutta la cittadinanza che l'Amministrazione Comunale continua a combattere accanto ai comitati e ai cittadini per arrivare a far valere i diritti di tutti coloro che sono colpiti da ingiusti vincoli, facendo pressione in Regione Lazio, presentando atti al Commissario agli Usi Civici di Roma. Nei prossimi giorni il comune depositerà un ricorso al Tar per opporsi alla Delibera della Giunta Zingaretti che adottando, anche se parzialmente, la perizia Monaci, ha addirittura imposto gravami sulla zona costiera che va dal ristorante Ideale fino al Villaggio del Fanciullo e parte di San gordiano".

"Infine si coglie l'occasione per rinnovare l'invito al Presidente dell'Università agraria ad indire al più presto le elezioni per il rinnovo delle cariche sociali ormai scadute da aprile" conclude.



# FARMACIA ROSSI

*a Civitavecchia dal 1983*

## OMEOPATIA - ERBORISTERIA

### LUNEDÌ - VENERDÌ APERTA

### ORARIO CONTINUATO

### SABATO APERTA 8-13 / 16-20

Largo Cavour, 4 - Civitavecchia

Tel. 0766 23182 - Fax 0766 360350 - [farmaciarossi.cv@tiscali.it](mailto:farmaciarossi.cv@tiscali.it)

# Fratture vertebrali

Un evento traumatologico sempre più frequente dovuto anche dall'aumento della vita media (2° parte)

(continua dalla scorsa edizione)

## Fratture del rachide cervicale

### Rachide cervicale alto

Esistono varie tipologie di frattura del rachide cervicale alto:

- Dissociazione o instabilità occipito-cervicale: la mortalità da lussazione della testa sul collo è molto elevata e i pochi sopravvissuti è probabile che abbiano deficit di nervi cranici, midollo allungato, giunzione spino-midollare e midollo spinale cervicale superiore; durante la lussazione si può anche verificare la lesione delle arterie vertebrali.

- Frattura da condili occipitali: si verifica per compressione assiale. In caso di lesioni stabili, il trattamento è conservativo mentre in caso di lesioni instabili si effettua una artrodesi occipito-cervicale.

- Frattura dell'atlante: si verifica più spesso in occasione di incidenti stradali, a seguito di sollecitazioni assiali sul rachide cervicale

- Fratture del dente dell'epistrofeo: rappresentano circa il 20% di tutte le fratture cervicali e vengono di solito distinte in tre tipologie. La frattura di tipo 1 consiste in lesioni dell'apice del dente, quelle di tipo 2 si verificano alla giunzione del dente con il corpo dell'epistrofeo e

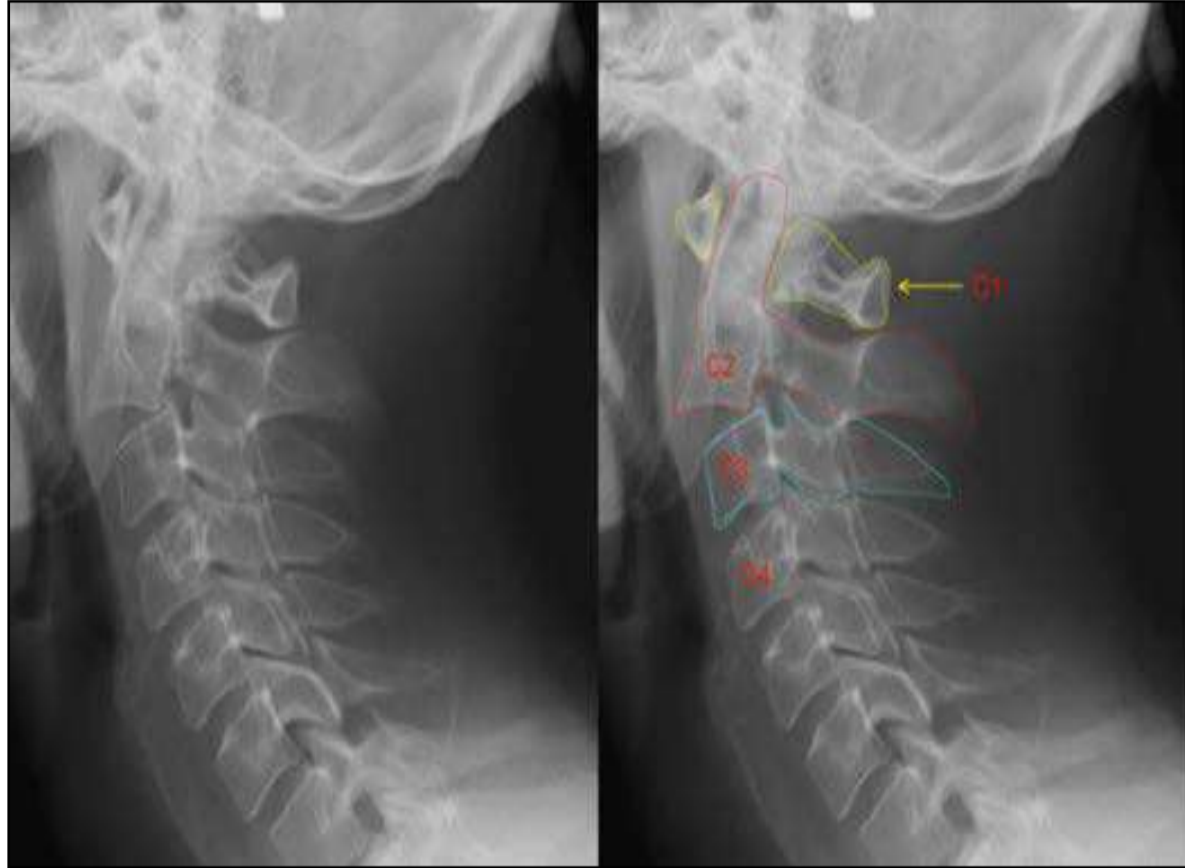

quelle di tipo 3 si estendono nel contesto del corpo.

- Frattura dell'impiccato: è la frattura dell'arco neurale posteriore dell'epistrofeo, con tendenza a diastasi tra i frammenti

### Rachide cervicale basso

Sulla base del meccanismo lesionale si distinguono quattro tipologie di fratture:

- Fratture in flessione-compressione: Comprendono lesioni che vanno da piccole compressioni di un piatto vertebrale fino a compromissioni severe del corpo vertebrale e danno delle strutture legamentose posteriori, con eventuale presenza di fram-

menti che possono dislocarsi posteriormente nel canale cervicale.

- Fratture da scoppio: Sono causate da un grave carico assiale da compressione, i

livelli più comunemente colpiti sono da C4 a C7.

- Fratture-lussazioni dei massicci articolari: Rappresentano un ampio spettro di patologie che vanno dalla lussazione pura alla frattura delle faccette o dei massicci laterali, con un grado variabile di lesione delle strutture legamentose posteriori.

- Fratture in iperestensione: Sono molto frequenti nella popolazione anziana e possono associarsi a lesioni midollari per conflitto con il canale spinale stenotico.

flitto con il canale spinale stenotico.

(continua nella prossima edizione)



Dott. Andrea Dolente  
tecnico ortopedico



Dott. Marco Catenacci  
tecnico ortopedico



## STUDIO DI FISIOKINESITERAPIA IACOMELLI STEFANO

Trattamento Patologie Ortopediche  
Trattamento Patologie Neurologiche  
Rieducazione Post traumatica  
Prevenzione fisioterapica  
Riabilitazione motoria  
Ginnastica mediche



# TENUTA DEL GATTOPUZZO

---



AGRICOLTURA IN MOVIMENTO

IL TUO ORTO  
IN CITTÀ

Azienda agricola specializzata nella produzione  
e vendita di ortaggi sotto serra e in campo aperto

TEL. 328.22.72.330 Stefano / 389.65.20.405 Serena

 **Tenuta del GattoPuzzo**

VIA DON MILANI, 15 CIVITAVECCHIA (RM)

Psicologia. Non abbiamo bisogno di padroni ma solo di strumenti per realizzare noi stessi (2° parte)

# LIBERTA' O CONTROLLO? TU COSA SCEGLI?

(continua dalla scorsa edizione)

**D**ove sono finiti il buon senso, il dibattito, l'educazione civica, lo spirito d'iniziativa, la creatività e la voglia di crescere insieme? Ancora una volta nella storia stiamo lentamente preparando la strada ad un sistema di ubbidienza cieca per paura, al controllo e al demone della burocrazia. Sono sicuramente cicli storici, fasi, passaggi, ma come mai l'uomo non riesce a imparare dal passato? Forse bisognerebbe restituire la sua importanza al ragionamento e all'analisi. Fermarsi a riflettere e a guardare la propria e altrui realtà da più punti di vista potrebbe svegliarci da questo torpore rassegnato che ci sta guidando verso una sudditanza collettiva a qualche potere forte. Proprio come possiamo vedere nell'immagine del faraone che tiene in mano lo scettro sacro e la verga del potere, oggi siamo sulla soglia di passaggio da un sistema sociale fondato sullo scettro della democrazia, della libertà, della tolleranza e della cultura ad un sistema fondato sulla verga del controllo di massa, della burocrazia, della repressione



e dell'ignoranza. Oggi ci sono ancora entrambe le possibilità e questo vuol dire che possiamo fare un passo in dietro verso la libertà. Sono tempi difficili per tutti, in tutti i campi e

quando la gente soffre inizia a sperare nei miracoli e in un salvatore che risolva le cose e la liberi dal male. Ma basta aprire un libro di storia per scoprire come andrà a finire. Dobbiamo noi riprendere in mano le nostre vite, riattivare il pensiero critico e razionale, rimboccarci le maniche e op-

porci ai disvalori di oggi per rincontrarci come persone, nella nostra umanità con intelligenza. Nasciamo liberi in questo mondo che appartiene a tutti, non abbiamo bisogno di padroni, di uomini potenti che ci governano, di telecamere e libri con migliaia di leggi e regolamenti, tantomeno di dittature, abbiamo bisogno di strumenti per lavorare e realizzare noi stessi, migliorarci e incontrarci umanamente e liberamente. Queste parole sono normali quando c'è democrazia, cultura e un'idea di futuro, sono banali e sciocche quando c'è dispotismo, ignoranza e brama di potere. Proviamo a riaccendere il lume della ragione e a guardare dentro noi stessi.



Rubrica a cura del dott. Alessandro Spampinato Psicologo e cantautore

Visita il sito  
[www.alessandrospampinato.com](http://www.alessandrospampinato.com)

## TENUTA DEL GATTOPUZZO



AGRICOLTURA IN MOVIMENTO

### IL TUO ORTO IN CITTÀ

Azienda agricola specializzata nella produzione e vendita di ortaggi sotto serra e in campo aperto

TEL. 328.22.72.330 Stefano / 389.65.20.405 Serena

 **Tenuta del GattoPuzzo**

VIA DON MILANI, 15 CIVITAVECCHIA (RM)

## AUTÒMATA 2

CONCESSIONARIA

# XEROX



dal 1989

PRINT AND SERVICE INNOVATION

"Vuoi diventare nostro cliente?...  
Senti cosa dicono i nostri clienti"

IL TUO PUNTO DI RIFERIMENTO PER ROMA E L'ETRURIA

Via Luigi Cadorna, 11 Civitavecchia Tel. 0766/500724  
E-mail: [info@automata2.com](mailto:info@automata2.com) | [www.automata2.com](http://www.automata2.com)



# I Serial Killer

## Assassini seriali. Edmund Emil Kemper III (9° parte)

(continua dalla scorsa edizione)

**B**ene, come sempre e come oramai vi ho abituati, dopo la breve premessa e la storia, giungo alle conclusioni ed alla profilazione criminale di Edmund Kemper.

L'ho accennato in apertura. Certamente gli anni vissuti nella prima infanzia da Kemper, hanno avuto un'importanza rilevante nell'evoluzione nell'età adulta dello stesso, che lo hanno portato a compiere i suoi crimini, probabilmente proprio in una sorta di riscatto nei confronti dei suoi genitori. Un padre che ha dimostrato assoluto disinteresse nei suoi confronti, deludendo per questo il giovanissimo Edmund, e la madre, una donna che lo detestava e che non si faceva sfuggire occasione per urlargli contro, denigrarlo, offenderlo e sottovalutarlo. Infliggendogli punizioni continue, come quelle di farlo dormire frequentemente nella cantina di casa, ma anche dimostrando nei suoi confronti, proprio come suo padre, assoluto disinteresse, dimostrandone



al contrario, particolare interesse per i suoi continui compagni, che si racconta cambiasse, così come fossero stati gli abiti che s'indossano ogni giorno. Altro segnale importante, sempre citato all'inizio del mio trattato, era quello di trovare piacere nel torturare, uccidere e sezionare piccoli animali, unitamente ad atti di piromania, come pure quello di praticare strani "giochini" sessuali, che compiva con le bambole della sorellina, coinvolgendola anche in taluni casi. Tutto ciò, riconducendo questo suo comportamento alla teoria della Triade

di MacDonald, che come detto, seppur questa ampiamente discussa, tuttavia, ipotizza questi segni come un campanello di allarme alla psicopatia, in quanto sarebbero stati riscontrati presenti nell'infanzia di numerosi soggetti, divenuti poi serial killer in età adulta. Kemper è un serial killer del genere organizzato, presenta un quoziente d'intelligenza al di sopra della media, riuscendo addirittura ad ingannare e convincere i suoi medici ed analisti della sua avvenuta guarigione, tanto da essere dimesso dall'ospedale psichiatrico, molto tem-

po prima del previsto. Lo dimostrano inoltre, la sua lucidità, il suo continuo studio ed il prendere nota di ogni parola, di ogni movimento, di ogni orario, di ogni luogo, sia dei suoi medici durante l'internamento, sia degli amici poliziotti, che degli autostoppisti che aveva iniziato a caricare sulla sua auto. La sua premeditazione e programmazione delle future azioni criminali è indiscutibile, tanto da attendere pazientemente il momento in cui si è effettivamente sentito sicuro di sé stesso e dopo aver munito la sua auto, compagna delle sue tante scorribande

ed azioni criminali, di ogni accorgimento necessario, compreso l'apparato ricetrasmittente, con il quale ascoltava i movimenti della polizia, ma anche apportando alcune modifiche fondamentali al veicolo, tra le quali, un sistema che per mezzo di un pulsante, consentiva il blocco automatico di tutte le portiere, impedendo alla vittima di turno di potersi darsi alla fuga.

(continua nella prossima edizione)

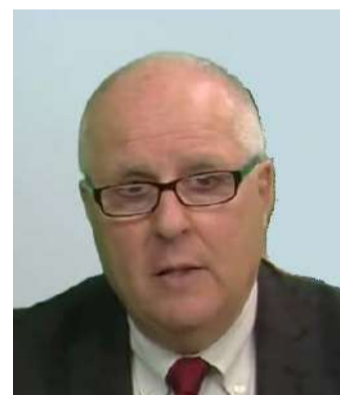

**Rubrica  
a cura del Dott.  
Remo Fontana  
Criminologo -  
esperto in Sicurezza  
Urbana.  
Già Comandante  
Polizie Locali  
di Civitavecchia  
e Tarquinia**

## PROFESSIONISTI DELL'ASSISTENZA E CURE DOMICILIARI



- ASSISTENZA INFERMIERISTICA
- SERVIZI SOCIO ASSISTENZIALI
- SERVIZIO BADANTI e COLF
- FISIOTERAPIA DOMICILIARE
- GESTIONE ASSEGNI di CURA
- SERVIZI per AZIENDE



Certificazione di Qualità  
n.° IT 285102

REPERIBILITÀ 24h 365 GIORNI

0766/732109 – 347/4044209 Viale Europa, 4 – Civitavecchia

[www.progettovitassistenza.it](http://www.progettovitassistenza.it)

# OTTICA DI LUZIO



- OCCHIALI COMPLETI DI LENTI CORRETTIVE DA € 59,00
  - OCCHIALI DA SOLE ULTIME COLLEZIONI SCONTO 30%
  - OCCHIALI DA SOLE IN PROMOZIONE DA € 29,00
  - PREZZI SPECIALI SU LENTI PROGRESSIVE E FOTOCROMATICHE
    - LENTI CERTIFICATE CE
- GALILEO - HOYA - ESSILOR - RODENSTOCK

**D&G**  
DOLCE & GABBANA

*Persol*

BVLGARI

*Ray-Ban®*

PRADA LIU·JO

**BAKLEY**



GIORGIO ARMANI

EMPORIO ARMANI

Dior

MIU MIU

TIFFANY & CO.

MARC  
JACOBS

**BURBERRY**

GUCCI



**CARRERA**  
WINDLAWERK

VERSACE

CIVITAVECCHIA, VIA RODI, 27 - TEL 0766.24822

SANTA MARINELLA, VIA AURELIA, 535 - TEL 0766.534066

CERVETERI, VIA SETTEVENE PALO, 75 - TEL 06.9951259

WWW.OTTICADILUZIO.COM / .IT - OTTICADILUZIO@HOTMAIL.IT



OTTICA DI LUZIO SRL



OTTICADILUZIO

## CALCIO A 5 Lo scorso weekend i nerazzurri hanno battuto la Cccp1987. Vittoria per 4-3 Vecchia, primi tre punti storici in serie C1

**T**re punti fondamentali per la salvezza del Civitavecchia Calcio 1920 di calcio a cinque, ma il finale è al cardiopalmo. La Vecchia si adagia col doppio vantaggio a favore, dopo una gara condotta fin lì a pieno titolo, gli avversari cambiano modulo e riaggantano il pari a due dalla fine. Servirà un rigore e la ribattuta vincente di De Amicis, dopo l'errore di Lipparelli, per incamerare i primi tre punti storici in C1. Proprio così: la Vecchia batte la Cccp1987 e lascia l'ultima posizione in classifica. Primi tre punti storici a Lgo Martiri di Via Fani, che proiettano al momen-



to i neroazzurri nella zona tranquilla della classifica. Gara che sembrava praticamente conclusa già nei primi venti minuti, dopo un avvio di studio al quindicesimo con De Amicis, abile a raccogliere la sfera dopo un angolo, la Vecchia mette nel car-

nieri la prima rete. Frusciante a quattro dalla fine fa compiere un mezzo miracolo al portiere avversario, poi ci pensa Lipparelli a sette secondi dalla fine a mettere il giusto divario tra i neroazzurri e gli avversari. È solo un'illusione, la ripresa sarà vibrante e per vincere servirà un colpo di scena nel finale. Ad inizio secondo tempo dopo solo un minuto Leone va vicino alla terza marcatura, la Vecchia sembra padrona del campo ma alla prima vera occasione, si era a metà tempo, gli avversari dimezzano con Starita. La Vecchia non ci sta e poco dopo cala il tris con Fruscian-

te, ma la gara è lontana ancora dal suo epilogo. Il match si ingarbuglia quando gli avversari iniziano a giocare col portiere in movimento, in due minuti Andreucci va in rete due volte riaggantando il pari e riaprendo di fatto la gara. L'episodio chiave arriva a un minuto dalla fine, fallo di mano in area con il direttore di gara che concede il penalty ai neroazzurri. Sul dischetto va Lipparelli che se lo fa respingere, sulla ribattuta c'è però De Amicis a metterla nel sacco regalando così i tre punti al Civitavecchia. Ultimi secondi di sofferenza poi la gioia, ma il cammino è ancora lungo.

## As Gin: Andrea Russo quarto nella classifica all around

**L**a serie A1 di ginnastica artistica maschile ha ufficialmente ripreso il via con la terza tappa di campionato, andata in scena al Pala Vesuvio di Napoli a porte chiuse e nel rispetto di tutti i protocolli anti Covid-19. Tra le squadre militanti nella massima serie anche la As Gin Civitavecchia di Andrea Russo, terminata decima nella classifica di giornata (225.800 punti) e ottava in quella generale (687.550 punti), fuori dalla Final Six. «Entrare nella Finale

Six - ha dichiarato il ginnasta allenato da Gigi Rocchini - era impensabile, quindi va bene così. Per fortuna siamo rimasti in Serie A1. La nostra paura più grande era retrocedere e non era impossibile che accadesse. Il team non era al massimo della forma, con Marco Lodadio out e Gianmaria Tosti che ha potuto darci una mano solo agli anelli e al cavallo con maniglie a causa di un piccolo infortunio alla caviglia. In più ci sono state delle problema-



tiche che non hanno permesso agli altri componenti della squadra di arrivare pronti». Sul piano individuale, però, le cose sono andate decisa-

mente meglio per Andrea Russo, quarto nella classifica all around: «Mi sono sentito bene, nei primi due attrezzi ero un po' addormentato per la mancanza di abitudine a fare gare, ma sono soddisfatto del risultato finale e ho ancora margini di miglioramento». Ecco i punteggi del ginnasta di Ardea: 13,650 al corpo libero, 12,550 al cavallo con maniglie, 13,600 agli anelli, 13,500 al volteggio, 14,200 alle parallele, 12,80 alla sbarra.

FOTOGRAFO PER CERIMONIE ED EVENTI

**FOTOGRAFICA**

Cura del matrimonio a 360°  
dal tableau al libretto messa

Pacchetto fotografico e Video sposi  
con pre-matrimoniale incluso

Servizio Riprese Video con Drone  
con operatore licenziato ENAC

PARTECIPAZIONI  
OMAGGIO

 FOTOGRAFICA

Via Buonarroto, 21 - Civitavecchia - Tel. 0766 730921 - 339 4968030 - mail: info@fotograficav.it

# Gli atleti della Under 18 civitavecchiesi hanno sfoderato due prestazioni maiuscole a Milano Snipers TecnoAlt campioni d'Italia

*I civitavecchiesi in finale hanno superato i Ghosts Padova per 6-3*

**G**li Snipers TecnoAlt under 18 sono campioni d'Italia. A Milano i civitavecchiesi hanno sfoderato due prestazioni maiuscole e dopo aver già sconfitto due settimane fa nei quarti di finale la fortissima Edera Trieste, si sono replicati sconfiggendo 5-2 il Real Torino in semifinale (guidato

per l'occasione da una vecchia conoscenza dell'hockey civitavecchiese, Juraj Franko) e 6-3 in finale i Ghosts Padova, campioni in carica.

Per i TecnoAlt, guidati da coach Gavazzi, due gare praticamente perfette contro le under 18 più forti del paese e con roster costruiti per vincere. Ma capitano Stefani



e compagni hanno dimostrato in pista gli enormi miglioramenti messi in atto in questi mesi di duro lavoro ed hanno meritato sul campo le due nette vittorie.

Martina Gavazzi (allenatrice): "È un grande risultato e non posso che ringraziare tutti. I giocatori in primis per l'impegno, la dedizione ed il cuore che hanno messo in questa impresa, ognuno di loro ha fatto quello che doveva ed il risultato è davvero la somma dello sforzo di tutti. La società che ci ha sempre messo nelle condizioni di allenarci al

meglio nonostante il momento critico ed i genitori che hanno supportato e aiutato sia i loro figli che la società stessa. Vincere la semifinale contro

ed il campo ci ha dato ragione".

Riccardo Valentini (presidente): "Essere campioni d'Italia è un grande onore per noi tutti e per la città di Civita-

di giocatori made in Civitavecchia e senza nessun aiuto esterno. Dopo l'argento dell'under 12 e le medaglie dello scorso anno, arriva l'ennesima soddisfazione in ambito giovanile che ci fa capire di star lavorando bene, con tanto cuore e passione ma anche con tante competenze. E' un vero orgoglio essere campioni d'Italia e voglio dedicare questa vittoria a tutti i genitori volontari, senza i quali la Cv Skating non potrebbe essere quello che è, e ad Indra Mercuri, sempre presente nel cuore di tutti noi".

**I giocatori presenti:** Gaetano Nambuletto, Giulia Mollica, Luca Tranquilli, Marco Stefani, Davide Ceccotti, Mattia Padovan, Alessio Galli, Davide Trotta, Michelangelo Tranquilli, Alessandro De Fazi, Manlio Mandolfo, Emanuel Serrano.



un ostico avversario come il Real ci ha dato la giusta grinta per affrontare il Padova in finale. Ci abbiamo creduto fino in fondo

vecchia. Abbiamo sconfitto i totem di questo sport nella categoria principe dei campionati giovanili, l'under 18, con il solo utilizzo



**CARROZZERIA DI BIAGIO**

CARROZZERIA  
CENTRO PNEUMATICI  
GESTIONE SINISTRI  
OFFICINA MECCANICA

 Carrozeria Di Biagio Srl

Via M. Busnago, 1 - Zona industriale - 00053 Civitavecchia tel. 0766 27.307 carrozzeriadibiagio@libero.it



2094

**trip tv**

0766news.it

# **PROFESSIONISTI DELL'ASSISTENZA E CURE DOMICILIARI**



- ASSISTENZA INFERMIERISTICA**
- SERVIZI SOCIO ASSISTENZIALI**
- SERVIZIO BADANTI e COLF**
- FISIOTERAPIA DOMICILIARE**
- GESTIONE ASSEGNI di CURA**
- SERVIZI per AZIENDE**



*Certificazione di Qualità  
n.° IT 285102*

**REPERIBILITÀ 24h 365 GIORNI**

0766/732109 – 347/4044209 Viale Europa, 4 – Civitavecchia

**[www.progettovitassistenza.it](http://www.progettovitassistenza.it)**

## Riaperta la strada provinciale chiusa il 5 ottobre con ordinanza della Città metropolitana **Tolfa-Santa Severa, fine lavori in anticipo**

**Zotta: "Previsti interventi complessivi per la strada e nelle altre arterie del quadrante"**

Riaperta la strada provinciale 3b Tolfa - Santa Severa chiusa il 5 ottobre con ordinanza della Città metropolitana del 28 settembre, tra il km 12 e il km 13 per l'esecuzione degli interventi di bonifica, pavimentazione, ripristino presidi idraulici, barriere di sicurezza e segnaletica. "I lavori sono appena terminati e si sono realizzati con una settimana di anticipo rispetto alle previsioni di massima. Comunichiamo che è in fase di ultimazione la progettazione del secondo stralcio (interventi sui primi 10 km) che saranno effettuati nel 2021" scrivono dal Comune di Tolfa lo scorso 16 ottobre. "I lavori sono stati svolti dall'impresa appaltatrice a tempo record, in anticipo sui tempi previsti - ha detto il



dalla Città metropolitana per un rifacimento complessivo della SP Santa Severa Tolfa, interessata da gravi ammaloramenti negli ultimi anni. In fase di progettazione il primo intervento finanziato con risorse 2020, per oltre 2 milioni di euro, per bonifiche, pavimentazioni, consolidamento porzioni di rilevato in frana, ripristino presidi idraulici, barriere di sicurezza e segnaletica sui primi 10 km della strada. Previsti per il 2022 altri 2,5 milioni di euro per i medesimi interventi nel restante tratto, dal km 13 al km 22. Come sempre, facciamo il possibile per restituire ai nostri cittadini strade sicure e ammodernate" conclude la Zotta.

Vice Sindaco della Città metropolitana di Roma Capitale, Teresa Maria Zotta - Si riducono così i disagi alla cittadinanza e le relative deviazioni del traffico, salvo quello locale, con la necessaria istituzione di percorsi alternativi che hanno necessariamente interessato anche l'Autostrada A12. Altri interventi sono previsti

nel piano triennale delle opere della Città metropolitana di Roma per completare il rifacimento della Sp Santa Severa Tolfa e, nello stesso quadrante, sulla Sp Braccianese Claudia, con i lavori di riqualificazione della pavimentazione stradale dal Km. 30+000 al Km. 33+300 a tratti". "Ingente il finanziamento previsto

## Allumiere, Pasquini: "Riqualficata la scuola"

"In ottemperanza alle disposizioni emanate con DPCM e dal MIUR, abbiamo eseguito lavori di manutenzione straordinaria presso la scuola sita al faggeto". A dirlo è il Sindaco di Allumiere Antonio Pasquini. "Per i bambini dell'infanzia una mensa più grande e nuovi arredi, grazie all'approvazione ed il conseguente finanziamento dei nostri progetti da parte Ministero. Ringraziamo per la preziosa e costante collaborazione la Fondazione



Cassa di Risparmio di Civitavecchia nella persona del presidente Gabriella Sarracco per gli arredi" conclude il primo cittadino.

# CHI HA TEMPO NON ASPETTI TEMPO!!!

DISBRIGO PRATICHE - SERVIZI ONORANZE FUNEBRI  
CREMAZIONE E SEPOLTURA

## TITTOZZI ONORANZE FUNEBRI DAL 1964

paga il tuo funerale a rate senza gravare sui tuoi cari

Via Tarquinia, 59 - 00053 Civitavecchia (RM) - Tel.+39 0766 30666 - mail: tittozzidal1964@live.it



# Nella Perla un nuovo Comune

*Sabato verrà inaugurata a Santa Marinella la sede in via Cicerone. Il Sindaco Tidei: "Finalmente risolto l'annoso problema legato alla mancanza di un municipio"*

Sabato 24 ottobre, alle ore 17, verrà inaugurata la nuova casa comunale a Santa Marinella realizzata all'interno del vasto compendio immobiliare di via Cicerone. Lo comunicano dall'Amministrazione parlando di "data storica per la cittadina che da oltre 50 anni attende di possedere un municipio degnamente rappresentativo". "Per l'occasione il Sindaco Pietro Tidei ha inviato tutta la cittadinanza a partecipare all'evento che si svolgerà nel pieno rispetto delle norme anti-Covid e che permetterà di poter visionare anche tutti i nuovi spazi e uffici pubblici allestiti all'interno dell'ex istituto



delle suore Benedettine ceduto in affitto nell'attesa di perfezionare, entro due anni, il contratto di compravendita a favore del Comune di Santa Marinella". Sono terminate proprio in questi giorni tutte le operazioni di trasferimento degli uffici un tempo, dislocati in di-

verse sedi distaccate. I primi a trasferirsi nei nuovi locali, tutti spaziosi e a norma erano stati gli impiegati dell'ufficio urbanistica e demanio, quindi è stata la volta degli uffici ragioneria e dell'intera segreteria del sindaco Tidei e dei servizi sociali. "In attesa

di formalizzare anche l'atto d'acquisto al costo di poco più di tre milioni, a fronte di un valore immobiliare di oltre 5 milioni di euro - ricorda il sindaco Tidei - possiamo dire con orgoglio di aver risolto l'annoso problema legato alla mancanza di un municipio e alla presenza di sedi comunali e uffici pubblici distanti tra loro, ospitati in edifici vetusti, spesso difficilmente accessibili ai cittadini utenti. Finalmente quest'amministrazione ha saputo trovare la giusta soluzione e lo ha fatto in tempi brevi. Nel nuovo complesso immobiliare che ospiterà una sala consiliare e forse un teatro concederemo spa-

zi adeguati anche alle associazioni di volontariato che operano fattivamente sul territorio". Il Sindaco evidenzia inoltre come: "Con la nascita del nuovo Municipio sarà possibile anche prevedere una nuova disposizione e utilizzo degli edifici attualmente di proprietà del Comune, riducendo le spese e ottimizzando i servizi al cittadino grazie all'accorpamento in via Cicerone di tutti gli uffici comunali, anche di quelli aperti al pubblico quali anagrafe, pubblica istruzione e servizi demografici". Lavori annunciati anche nella sede comunale di via della Libertà e nella vecchia sede municipale di via Aurelia 455.

OFFICINA MECCANICA - GOMMISTA (TOLFA - RM)

## F.LLI SPANO'

### Centro Revisioni



- Riparazioni auto multimarche
- Revisioni autoveicoli e motoveicoli
- Diagnosi computerizzate
- Ricarica climatizzatori
- Tagliandi certificati
- Cambio gomme
- Preventivi gratuiti

Revisioni Auto, Moto, Ciclomotori, Tricicli, Quad, Quadricicli leggeri e pesanti

L'OFFICINA DISPONE DI RADDRIZZACERCHI AUTOMATICO

[www.gommistaweb.com](http://www.gommistaweb.com)

Gommista F.lli Spanò

**FENICE**  
 I Professionisti della pelle

MACCHIE, GRAFFI E STRAPPI?  
 RIMETTI IN MOTO I TUOI SEDILI.  
 OLTRE 40 ANNI DI ESPERIENZA



PRIMA DOPO  
 ANCHE PER VOLANTI



## Agave in Città



Scali Rosciano, 2  
57123 Livorno  
Tel. 0586 090609



## Agriturismo Podere l'Agave

Strada di S. Bartolo, 19  
57027 San Vincenzo LI  
Tel.: 0565 703171



## SANTA CECILIA

★★★ RESIDENZA

Via dell'Asilo, 2,  
Corso Vittorio Emanuele II°, 129  
57027 San Vincenzo - Tel. 0565 705457

**L'ACCOGLIENZA  
È LA NOSTRA FORZA**